PREFEITURA MUNICIPAL DE SÃO LEOPOLDO
Estado do Rio Grande do Sul
SEMURB – SECRETARIA MUNICIPAL DE MOBILIDADE E SERVIÇOS URBANOS
Av Dom João Becker, 954 – Centro – São Leopoldo (51) 2200-0321
semurb@saoleopoldo.rs.gov.br
DIRETORIA DE REVITALIZAÇÃO URBANA

Praça Centro Comunitário Seller

Lei de denominação	Inexistente
Região	Leste
Bairro	Feitoria
Endereço	R. Frederico Allgayer e R. Malta
Área aproximada	3.450,00m²
Equipamentos	Campo de futebol Brinquedos Ponte de luz e de água
Arborização	Plantio em andamento
Iluminação	Lâmpadas metálicas

Localização da praça:

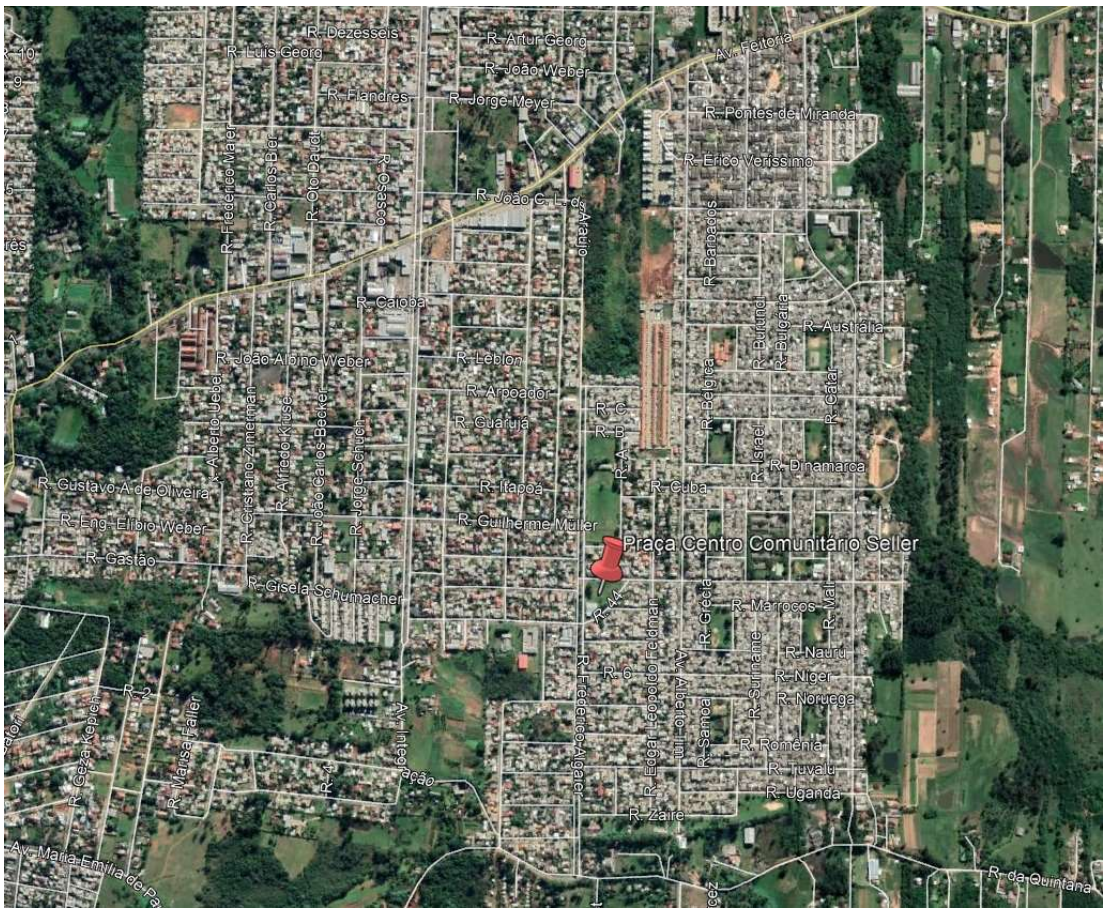

São Leopoldo, Berço da Colonização Alemã no Brasil

R. Frederico Algater
R. 44
R. Malta
Rua Alcides Fernandes